

# Beitrittserklärung zum Durahaufa Mindlhoim

-Narrenzunft im Frundsberg-Festring Mindelheim e. V.-  
- Imhofgasse 3 – 87719 Mindelheim -



Name:		Vorname:	
Anschrift:			
Geb.datum:		Tel. privat: Tel. Geschäft:	
Handy-Nr.:		E-Mail:	

**Ich möchte Mitglied werden im Durahaufa Mindlhoim.** Die Masken und Brauchtumsordnung der Narrenzunft „Durahaufa“ und die Regularien des „Durahaufa Mindlhoim“ habe ich zur Kenntnis genommen und erkenne ich hiermit an.

Der einmalige **Aufnahmebeitrag** in Höhe von **90,-- €** (bei Familienmitgliedschaft: 60,-- € pro Erwachsener - Minderjährige zahlen im Rahmen der Familienmitgliedschaft keinen Aufnahmebeitrag), die **Kaution** für Maske und Häs in Höhe von **130,-- €** und der **Jahresmitgliedsbeitrag** in Höhe von **15,-- €** (für Maskenträger ab 14 Jahre) soll von meinem Konto abgebucht werden.

**Bitte Lastschriftzugriffsmächtigung auf der Rückseite ausfüllen!**

Ich wünsche Abbuchung von meinem Konto in \_\_\_\_\_ Monatsraten (maximal 4 Raten!) zum **1. / 15.** (unzutreffendes streichen) des Monats. Erstmals am \_\_\_\_\_.

Folgende **Kinder** unter 14 Jahre sollen ebenfalls im Rahmen meiner Familienmitgliedschaft ein Häs (ohne Maske!) erhalten (Kaution je Kinder-Häs 30,-- €-Zahlungsmodalitäten wie oben- Kinder unter 14 Jahre sind beitragsfreies Mitglied im Durahaufa):

Name/Vorname	Geburtsdatum

## **Wichtiger Hinweis:**

Eine Mitgliedschaft im Durahaufa ist nur bei gleichzeitiger Mitgliedschaft im Frundsberg-Festring Mindelheim e. V. (FFR e. V.) - möglich. **Der Mitgliedsbeitrag im FFR e. V. beträgt von 7 bis 16 Jahre 7 €/Jahr und ab 17 Jahre 20 €/Jahr.** Ein Beitragsrückstand beim FFR e. V. hat nach schriftlicher Mahnung einen Ausschluss aus dem Durahaufa zur Folge.

Ort, Datum

Unterschrift

### **Zunftmeister Durahaufa**

Bernhard Preschl  
Schmiedweg 3  
87742 Apfeltrach  
Tel.: 08261/7368635

### **Säckelmeisterin Durahaufa**

Stephanie Drexel  
Krumbacher Str. 38 b  
87719 Mindelheim  
Tel.: 08261/7088195

### **Bankverbindung:**

Sparkasse Mindelheim  
**IBAN:**  
DE79 7315 0000 0570 5844 74  
**BIC:**  
BYLADEM1MLM

**E-Mail:** info@durahaufa.de

**Homepage:** [www.durahaufa.de](http://www.durahaufa.de)

# Lastschriftinzugsermächtigung

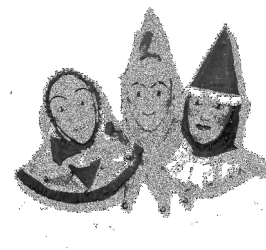

Hiermit ermächtige ich die Narrenzunft Durahaufa Mindlhoim (Abteilung im Frundsberg Festring Mindelheim e. V.), die im Rahmen meiner Mitgliedschaft anfallenden Beiträge (z. B. Aufnahmebeitrag, Kaution, Jahresmitgliedsbeitrag, Rechnungsbeträge aus Bestellungen für Zunftkleidung/Häs, Saisonbeiträge etc.) von folgendem Konto abzubuchen:

Bank (Name/Sitz):	
IBAN:	
BIC:	

Die Lastschriftinzugsermächtigung gilt bis auf schriftlichen Widerruf und endet automatisch mit Beendigung der Mitgliedschaft im Durahaufa Mindlhoim.

Über Art, Höhe und Zeitpunkt von Abbuchungen werde ich jeweils mündlich oder schriftlich informiert. Sollte ich im Einzelfall mit einer Abbuchung nicht einverstanden sein, werde ich unverzüglich den Kassierer/Säckelmeister des Durahaufas informieren. Änderungen in der Bankverbindung werde ich dem Kassierer/Säckelmeister des Durahaufas rechtzeitig mitteilen.

---

Ort, Datum	Name und Vorname in Druckbuchstaben	Unterschrift
------------	----------------------------------------	--------------

<b>Bearbeitungsvermerke:</b>					
Zahlungen/Abbuchungen von Aufnahmebeitrag und Kaution			Zahlungen/Abbuchungen von Aufnahmebeitrag und Kaution		
Datum	Betrag	Bemerkung	Datum	Betrag	Bemerkung

Vereinsanschrift:

Frundsberg Festring Mindelheim e. V.  
Imhofgasse 3 – 87719 Mindelheim

Erster Vorsitzender: Norbert Sliwockj - Abteilungsleiter Durahaufa: Bernhard Preschl